

## COMITÉ ORGANIZADOR

RAMON BALIUS  
HECTOR COROMINAS  
CARLES PEDRET  
JORGE PERMANYER

# PONENTES

DR. GUILLERMO ALVAREZ  
DR. RAMÓN BALIUS  
DR. PABLO BARCELO  
DR. DAVID BONG  
DR. ANGEL BUENO  
DR. LUIS CEREZAL  
DR. HÈCTOR COROMINAS  
DR. JOSE DEL CURA  
DR. JAVIER DE LA FUENTE  
DRA. MARIBEL DE MIQUEL  
DR. IÑIGO IRIARTE  
DR. FERNANDO JIMENEZ  
DR. JOAQUÍN LEMOS  
DRA. SILVIA MARTINEZ  
DRA. MIREIA MORENO  
DR. JOSÉ A. NARVÁEZ  
DR. CARLES PEDRET  
DR. JORDI PERMANYER  
DR. JAUME POMES  
DR. ANDRÉS PONCE  
DRA. DELIA REINA  
DR. XAVIER SALA  
DR. RUBEN SAIZ  
DR. FERRER SEÑORANS  
DR. LLUIS TIL

## INFORMACIÓN GENERAL

FECHA 20 y 21 Noviembre 2015

SEDE Consell Català de l'Esport  
Avinguda dels Països Catalans, 40-48  
08950 Esplugues de Llobregat  
(Barcelona)



### CUOTAS DE INSCRIPCIÓN

| CUOTAS                  | HASTA 21/09/2015 | DESDE 21/09/2015 |
|-------------------------|------------------|------------------|
| CON MÓDULO DE PRÁCTICAS | 350 €            | 400 €            |
| SIN MÓDULO DE PRÁCTICAS | 300 €            | 350 €            |

*\*IVA del 21% NO incluido. Plazas Limitadas!*

*La cuota de inscripción incluye asistencia a las sesiones científicas, documentación oficial del Curso, 3 cafés pausa, 1 almuerzo de trabajo y diploma acreditativo de asistencia.*

*\*La cuota con módulo prácticas incluye asistencia a las sesiones científicas y a las prácticas del Curso. Documentación oficial del Curso, cafés pausa, almuerzo de trabajo y diploma acreditativo de asistentes.*

*\*\* La cuota sin módulo prácticas únicamente incluye asistencia a las sesiones científicas. No permite asistencia a las prácticas. Documentación oficial del Curso, cafés pausa, almuerzo de trabajo y diploma acreditativo de asistentes.*

### COLABORADORES

abbvie

esaote

**TOSHIBA**  
Leading Innovation >>>

### SECRETARÍA TÉCNICA

**GEYSECO.es**  
GESTIÓN DE CONGRESOS Y SOCIEDADES

TEL 932 212 242  
FAX 932 217 005  
barcelona@geyseco.es

[www.geyseco.es/ecopie](http://www.geyseco.es/ecopie)

# Curso de Ecografía de Tobillo y Pie

20 y 21 de noviembre 2015  
CLÍNICA DIAGONAL -BARCELONA

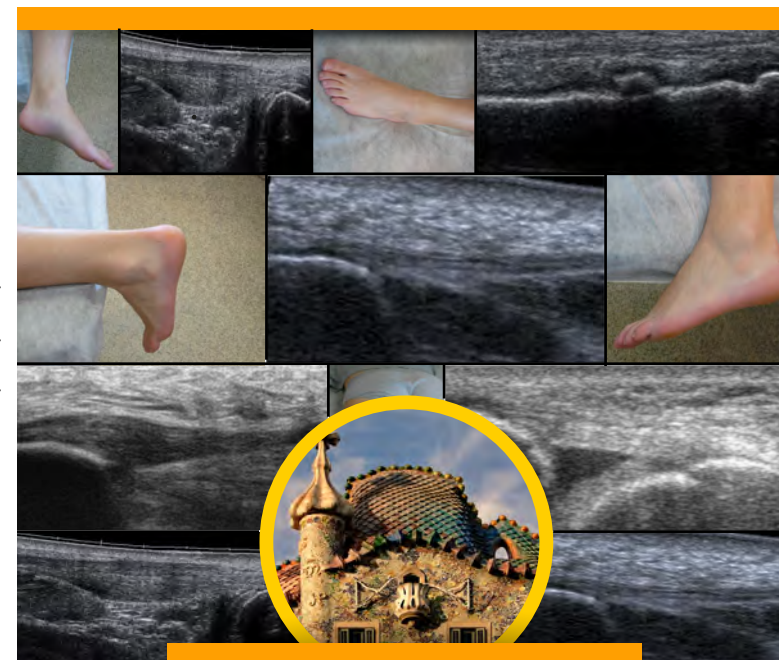

ES/HUR/0615/0669

[www.geyseco.es/ecopie](http://www.geyseco.es/ecopie)

## VIERNES 20 DE NOVIEMBRE 2015

| ANATOMÍA DEL TOBILLO Y EL PIE |   |
|-------------------------------|---|
| 09.30-10.00                   | Anatomía del Tobillo y Pie<br><i>Dra. Maribel de Miquel</i>   |
| 10.00-10.30                   | Sonoanatomía de la cara lateral, anterior del tobillo y dorsal del pie<br><i>Dra. Silvia Martínez</i>         |
| 10.30-11.00                   | Sonoanatomía de la cara posterior y medial del tobillo y pie<br><i>Dr. Fernando Jiménez</i>                   |
| 11.00-11.30                   | Sonoanatomía de la planta del pie<br><i>Dr. Iñigo Iriarte</i>   |
| 11.30-12.00                   | DESCANSO  |
| LESIONES DEL PIE              |   |
| 12.00-12.20                   | Neuroma de Morton<br><i>Dra. Silvia Martínez</i>  |
| 12.20-12.50                   | Patología neurológica del tobillo: canal tarsiano, Sdr. De Baxter...<br><i>Dr. Pablo Barcelo</i>              |
| 12.50-13.10                   | Lesiones de la fascia plantar<br><i>Dr. Guillermo Alvarez</i>   |
| 13.10-13.40                   | Intervencionismo en la fascia plantar<br><i>Dr. Ferrer Señorans</i>   |
| 13.40-14.00                   | Otras lesiones plantares del pie<br><i>Dr. Ramón Balius</i>   |
| 14.00-14.20                   | Lesiones del spring ligament y su transcendencia<br><i>Dr. David Bong</i>                                     |
| 14.20-15.20                   | COMIDA  |
| PIE Y TOBILLO REUMÁTICO       |   |
| 15.20-15.40                   | El pie reumático<br><i>Dr. Hèctor Corominas</i>   |
| 15.40-16.00                   | Pie artrítico y pie artrósico. Screening por US<br><i>Dra. Delia Reina</i>                                    |
| 16.00-16.20                   | Patología inflamatoria del pie<br><i>Dra. Mireia Moreno</i>   |
| 16.20-16.40                   | La entesis y la tendosinovitis del pie como signo guía de las espondiloartropatías<br><i>Dr. Andrés Ponce</i> |
| 16.40-17.00                   | DISCUSIÓN   |
| 17.00-17.20                   | DESCANSO  |
| 17.20-19.20                   | <b>PRÁCTICAS DE PIE (GRUPO A)<br/>Y DE TOBILLO (GRUPO B)</b>  |

## SÁBADO 21 DE NOVIEMBRE 2015

| LESIONES DEL TOBILLO |   |
|----------------------|---|
| 09.00-9.30           | Sonopatología del tendón de Aquiles<br><i>Dr. Carles Pedret</i>                         |
| 09.30-10.00          | Tratamientos ecoguiados del tendón de Aquiles<br><i>Dr. Javier de la Fuente</i>         |
| 10.00-10.30          | Lesiones de los flexores mediales del tobillo<br><i>Dr. Ángel Bueno</i>                 |
| 10.30-11.00          | Lesiones de los peroneos<br><i>Dr. Joaquín Lemos</i>                                    |
| 11.00-11.30          | DISCUSIÓN   |
| 11.30-12.00          | DESCANSO  |
| LESIONES DEL TOBILLO |   |
| 12.00-12.30          | Lesiones ligamentosas del tobillo<br><i>Dr. Jordi Permanyer</i>                         |
| 12.30-12.50          | Lesiones ligamentosas del pie<br><i>Dr. Ruben Saiz</i>                                  |
| 12.50-13.20          | Impingement anterior, lateral y posterior del tobillo<br><i>Dr. Lluís Til</i>           |
| 13.20-13.50          | Patología muscular de la parte distal de la pierna y del pie<br><i>Dr. Ramón Balius</i> |
| 13.50-14.00          | DISCUSIÓN   |
| 14.00-15.00          | COMIDA  |
| MISCELÁNEA           |   |
| 15.00-15.30          | Tratamiento ecodirigido en el neuroma de Morton<br><i>Dr. Jose Luís del Cura</i>        |
| 15.30-15.50          | Bloqueos anestésicos en tobillo y pie<br><i>Dr. Xavier Sala</i>                         |
| 15.50-16.10          | Los límites de la ecografía en tobillo y pie<br><i>Dr. Luis Cerezal</i>                 |
| 16.10-16.30          | TC en tobillo y pie<br><i>Dr. Jaume Pomés</i>   |
| 16.30-16.50          | RM en tobillo y pie<br><i>Dr. José A. Narváez</i>                                       |
| 16.50-17.00          | DISCUSIÓN   |
| 17.00-17.30          | DESCANSO  |
| 17.30-19.30          | <b>PRÁCTICAS DE PIE (GRUPO B)<br/>Y DE TOBILLO (GRUPO A)</b>                            |