

COMITÉ ORGANIZADOR

RAMON BALIUS

HECTOR COROMINAS

CARLES PEDRET

JORGE PERMANYER

PONENTES

GUILLERMO ÁLVAREZ BUSTOS

GUILLERMO ÁLVAREZ REY

RAMÓN BALIUS

JUAN PABLO BARCELÓ

MARC BLASI

ANGEL BUENO

LUIS FERNANDO CEREZAL

EUGENIO CEREZO

TERESA CLAVAGUERA

HÈCTOR COROMINAS

JOSE LUIS DEL CURA

JAVIER DE LA FUENTE

MARIBEL DE MIGUEL

PAULA ESTRADA

EMILI GÓMEZ

MANUELA GONZÁLEZ SANTANDER

IÑIGO IRIARTE

JOAQUÍN LEMOS

SILVIA MARTÍNEZ

ALEJANDRO ORTEGA

CARLES PEDRET

JORDI PERMANYER

JAUME POMÉS

RUBEN SÁIZ

ANA SEGURA

LLUÍS TIL

INFORMACIÓN GENERAL

FECHA 18 y 19 Noviembre 2016

SEDE Consell Català de l'Esport
Avinguda dels Països Catalans, 40-48
08950 Esplugues de Llobregat
(Barcelona)



CUOTAS DE INSCRIPCIÓN

CUOTAS	HASTA 19/09/2016	DESDE 19/09/2016
CON MÓDULO DE PRÁCTICAS	350 €	400 €
SIN MÓDULO DE PRÁCTICAS	300 €	350 €

**IVA del 21% NO incluido. Plazas Limitadas!*

La cuota de inscripción incluye asistencia a las sesiones científicas, documentación oficial del Curso, 3 cafés pausa, 1 almuerzo de trabajo y diploma acreditativo de asistencia.

**La cuota con módulo prácticas incluye asistencia a las sesiones científicas y a las prácticas del Curso. Documentación oficial del Curso, cafés pausa, almuerzo de trabajo y diploma acreditativo de asistentes.*

*** La cuota sin módulo prácticas únicamente incluye asistencia a las sesiones científicas. No permite asistencia a las prácticas. Documentación oficial del Curso, cafés pausa, almuerzo de trabajo y diploma acreditativo de asistentes.*

COLABORADORES

SECRETARÍA TÉCNICA



TEL 932 212 242
FAX 932 217 005
barcelona@geyseco.es

Curso de Ecografía de Cadera y Pelvis

18 y 19 de noviembre 2016
CONSELL CATALÀ DE L'ESPORT -BARCELONA

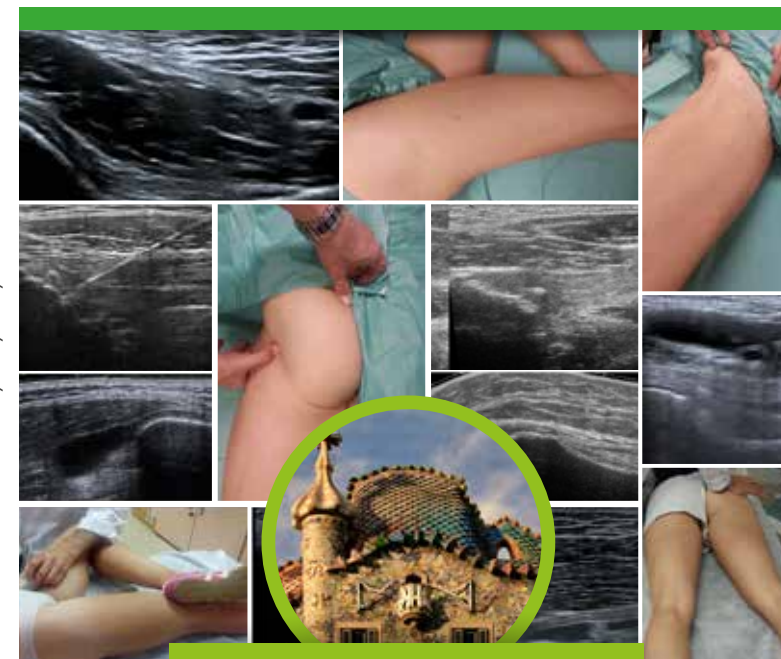

ES/HUR/0615/0669

www.geyseco.es/ecopelvis

www.geyseco.es/ecopelvis

PROGRAMA

VIERNES 18 DE NOVIEMBRE

09:30 - 14:00	SONOANATOMÍA
	Moderador: Jaume Pomés
09:30 - 10:15	ANATOMÍA DE LA PELVIS Y CADERA Maribel de Miguel y Marc Blasi
10:15 - 10:45	SONOANATOMÍA PELVIS Silvia Martínez
10:45 - 11:15	SONOANATOMÍA CADERA Iñigo Iriarte
11:15 - 11:45	DESCANSO
11:45 - 14:00	CADERA I
11:45 - 12:10	RECTO ANTERIOR. LESIONES DEL ORIGEN Lluís Til
12:10 - 12:45	ILIOPSOAS-RESORTES, LESIONES, ETC. Ramón Badius
12:45 - 13:15	TENSOR FASCIA LATA Pablo Barceló
13:15 - 13:35	PELVIS REUMÁTICA Teresa Clavaguera
13:35 - 14:00	PREGUNTAS
14:00 - 15:00	COMIDA
15:00 - 19:45	CADERA II
	Moderador: Eugenio Cerezo
15:00 - 15:30	DOLOR PERITROCANTÉREO Y RESORTE ILIOTIBIAL Rubén Sáiz
15:30 - 15:55	ARTICULACIÓN COXOFEMORAL DEL NIÑO Y ADOLESCENTE Joaquín Lemos
15:55 - 16:20	ARTICULACIÓN COXOFEMORAL. USO DE LOS US. INTERVENCIONISMO Javier de la Fuente
16:20 - 16:45	CADERA Y TROCÁNTER REUMÁTICO Paula Estrada
16:45 - 17:15	PREGUNTAS
17:15 - 17:45	DESCANSO
17:45 - 19:45	PRÁCTICAS

SÁBADO 19 DE NOVIEMBRE

09:00-13:30	PELVIS
	Coordinador: Héctor Corominas
09:00 - 09:30	CONCEPTO, ETIOPATOGENIA DEL SGP Luis Fernando Cerezal Pesquera
09:30 - 10:00	SD. PIRAMIDAL. ECOGRAFÍA Alejandro Ortega
10:00 - 10:20	SD. ISQUIOSURALES. ECOGRAFÍA Ramon Badius
10:20 - 10:40	ISQUIOS. LESIONES DEL ORIGEN Manoli González-Santander
10:40 - 11:00	DOLOR SACROILÍACO Emili Gómez
11:00 - 11:30	PREGUNTAS
11:30 - 12:00	DESCANSO
12:00 - 13:30	PRÁCTICAS
13:30-14:30	COMIDA
14:30 - 19:30	ABDOMEN Y PUBIS
	Coordinador: Guillermo Álvarez-Bustos
14:30 - 15:00	HERNIAS INGUINALES Jordi Permanyer
15:00 - 15:30	NERVIOS ILIOHIPOGÁSTRICO, ILIOINGUINAL Y GENITOFEMORAL. DOLOR POST HERNIORRAFIA José Luis del Cura
15:30- 15:45	DOLOR CRÓNICO DE LA PARED ABDOMINAL (ACNES) Ana Segura
15:45 - 16:15	ADENOPATÍAS Y TUMORES INGUINALES Ángel Bueno
16:15 - 16:45	CONCEPTO GROIN PAIN. PUBALGIA - SPORTS HERNIA Guillermo Álvarez
16:45 - 17:15	LESION DE LOS ADUCTORES Carles Pedret
17:15 - 17:45	PREGUNTAS
17:45 - 18:15	DESCANSO
18:15 - 19:30	PRÁCTICAS