

COMITÉ ORGANIZADOR

DR. RAMÓN BALIUS

DR. JORGE PEMANYER

DR. HÉCTOR COROMINAS

DR. CARLES PEDRET

PONENTES

GUILLERMO ÁLVAREZ BUSTOS

GUILLERMO ÁLVAREZ REY

FADI BADLISSI

RAMÓN BALIUS

JUAN PABLO BARCELÓ

MARC BLASI

ANGEL BUENO

HÈCTOR COROMINAS

AUGUST COROMINAS

JAVIER DE LA FUENTE

JOSE LUIS DEL CURA

MARIBEL DE MIGUEL

MANUELA GONZÁLEZ -SANTANDER

IÑIGO IRIARTE

SILVIA MARTÍNEZ

CARLES MORROS

PATRICIA MOYA

CARLES PEDRET

M. DOLORES PÉREZ CUENCA

JORDI PERMANYER

MANEL PUYOL

RUBEN SÁIZ

XAVIER SALA

LLUÍS TIL

INFORMACIÓN GENERAL

FECHA 17 y 18 Noviembre 2017

SEDE Consell Català de l'Esport
AVINGUDA DELS PAÏSOS CATALANS, 40-48
08950 ESPLUGUES DE LLOBREGAT
(BARCELONA)



CUOTAS DE INSCRIPCIÓN

CUOTAS	HASTA 19/09	DESDE 19/09
CON MÓDULO DE PRÁCTICAS	350 €	400 €
SIN MÓDULO DE PRÁCTICAS	300 €	350 €

INFORMACIÓN

*IVA del 21% NO incluido

Plazas Limitadas!

La cuota de inscripción incluye asistencia a las sesiones científicas, documentación oficial del Curso, 3 cafés pausa, 1 almuerzo de trabajo y diploma acreditativo de asistencia.

*La cuota con módulo prácticas incluye asistencia a las sesiones científicas y a las prácticas del Curso. Documentación oficial del Curso, cafés pausa, almuerzo de trabajo y diploma acreditativo de asistentes. Plazas limitadas!

** La cuota sin módulo prácticas únicamente incluye asistencia a las sesiones científicas. No permite asistencia a las prácticas. Documentación oficial del Curso, cafés pausa, almuerzo de trabajo y diploma acreditativo de asistentes.

SECRETARÍA TÉCNICA



TEL 932 212 242

FAX 932 217 005

barcelona@geyseco.es



CLÍNICA DIAGONAL
CLÍNICA DE MEDICINA INTEGRAL

Curso de Ecografía de Pierna y Rodilla

17 y 18 de noviembre 2017
CONSELL CATALÀ DE L'ESPORT -BARCELONA

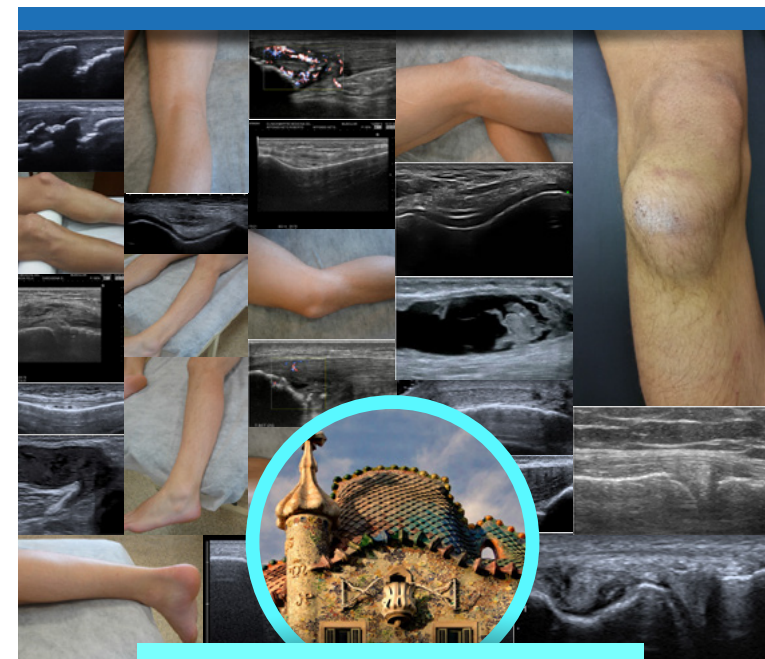

www.geyseco.es/ecorodilla

www.geyseco.es/ecorodilla

PROGRAMA

VIERNES 17 DE NOVIEMBRE

MÓDULO MAÑANA

09:30 - 11:30	SONOANATOMÍA
	ANATOMÍA DE LA RODILLA MARIBEL DE MIGUEL / MARC BLASI
	ANATOMÍA DE LA PIERNA MARIBEL DE MIGUEL / MARC BLASI
	SONOANATOMIA DE LA RODILLA RUBEN SAIZ
	SONOANATOMIA DE LA PIERNA SILVIA MARTÍNEZ

11:30 - 13:40	CARA ANTERIOR RODILLA
	LESIONES DEL APARTO EXTENSOR: T. CUADRICIPITAL, T. ROTULIANO, RETINÁCULOS CARLES PEDRET
	DESCANSO
	LA ENTESIS EN ENFERMEDADES INFLAMATORIAS CRÓNICAS PATRICIA MOYA
	INTERVENCIONISMO Y SONOCIRUGÍA DEL TENDÓN ROTULIANO RAMON BALIUS
	LESIÓN DE LAS BURSAS: TIPOS, DIAGNÓSTICO, TRATAMIENTO IÑIGO IRIARTE
	DEMOSTRACIÓN EN PÚBLICO CARLES PEDRET

13:40 - 15:00	COMIDA
---------------	---------------

MÓDULO TARDE

15:00 - 17:00	CARA MEDIAL, LATERAL Y POSTERIOR DE LA RODILLA
	US EN REUMATOLOGÍA. IMPLICACIÓN EN LA DECISIÓN TERAPÉUTICA MANEL PUJOL
	PATA DE GANSO ANGEL BUENO
	LIGAMENTOS LATERALES IÑIGO IRIARTE

	RESALTES DE LA RODILLA RAMON BALIUS
	QUISTE DE BAKER Y OTROS TIPOS DE LESIONES QUÍSTICAS DEL HUECO POPLÍTEO JORDI PERMANYER
17:00 - 17:30	DESCANSO
17:30 - 20:00	PRÁCTICAS

SÁBADO 18 DE NOVIEMBRE

MÓDULO MAÑANA

09:15-10:15	UTILIDAD DE LOS US EN LAS LESIONES ARTICULARES DE LA RODILLA
	ENFERMEDADES DEGENERATIVAS VS INFLAMATORIAS HÉCTOR COROMINAS
	CONTRIBUCIÓN DE LOS US A LAS LESIONES ARTICULARES DE LA RODILLA: MENISCOS, LESIONES CONDRALES, LCP..... PABLO BARCELÓ
	US EN LAS ARTROPATÍAS POR CRISTALES FADI BADLISI

10:15 - 11:50	LESIONES VASCULONERVIOSAS DE LA RODILLA Y LA PIERNA
---------------	--

	ATRAPAMIENTO DE LA POPLÍTEA GUILLERMO ALVAREZ
	NERVIOS GENICULADOS EXISTENCIA Y UTILIDAD XAVIER SALA

	LESIONES NEUROLÓGICAS Y BLOQUEOS NEURALES: NERVIOS PERONEO COMÚN, NERVIOS TIBIALES CARLES MORROS / LOLI PÉREZ
--	---

	TROMBOSIS VENOSAS SUPERFICIALES Y PROFUNDAS DE LA PIERNA. TROMBOSIS DE LA VENA POPLÍTEA AUGUST COROMINAS
--	--

11:50 - 12:20	DESCANSO
---------------	-----------------

12:20 - 14:00	PRÁCTICAS
---------------	------------------

14:00-15:00	COMIDA
-------------	---------------

MÓDULO TARDE

15:00 - 17:40	TENNIS LEG CONCEPTO Y CLASIFICACIÓN
---------------	--

	LESIONES DEL GASTROCNEMIO MEDIAL. CONCEPTO DE TENNIS LEG Y CLASIFICACIÓN CARLES PEDRET
--	--

	TENNIS LEG: DIAGNÓSTICO ECOGRÁFICO Y DIAGNÓSTICO DIFERENCIAL. JAVIER DE LA FUENTE
--	---

	TRATAMIENTO E INTERVENCIONISMO EN EL TENNIS LEG JOSE LUIS DEL CURA
--	--

	COMPLICACIONES DEL TENNIS LEG Y LESIONES DEL PLANTAR DELGADO GUILLERMO ÁLVAREZ
--	--

	LESIONES DEL MÚSCULO SOLEO RAMON BALIUS
--	---

	OTRAS LESIONES MUSCULARES DE LA PIERNA: COMPARTIMENTO ANTERIOR Y COMPARTIMENTO LATERAL. HERNIA MUSCULAR MANOLI GONZÁLEZ-SANTANDER
--	---

	DIAGNÓSTICO DIFERENCIAL DEL "CALF PAIN" EN EL DEPORTISTA LLUIS TIL
--	--

17:40 - 18:10	DESCANSO
---------------	-----------------

18:10 - 19:30	PRÁCTICAS
---------------	------------------